.

Gewerbegebiet Marlow

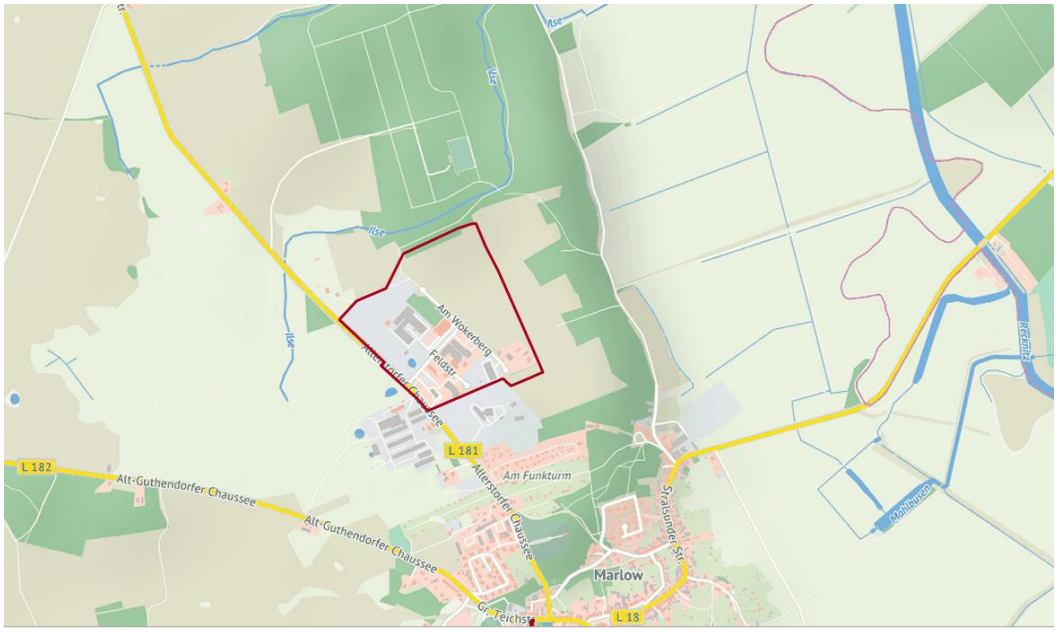

Das Gewerbegebiet in Marlow liegt im Norden der Stadt an der Landesstraße 181, am Ortsausgang in Richtung Ribnitz-Damgarten mit folgenden Anbindungen:

- 15 km zur B 105 (Anschluss Ribnitz-Damgarten)
- 15 km zur A 20 (Anschluss Sanitz)
- 40 km zur A 19 (Anschluss Rostock)
- 15 km zum nächsten Bahnhof (Ribnitz-Damgarten)
- 40 km bis zum Seehafen Rostock
- 50 km bis zum Hafen Stralsund

Mit einer Netto-Grundfläche von 160.000 m² ist diese Gebiet das größte Gewerbegebiet der Stadt Marlow. Im Gewerbgebiet sind u. a. ein Möbelhersteller, ein Metallbauunternehmen, ein Elektrofachbetrieb und ein Sonderpostenmarkt angesiedelt.
Es stehen noch freie Flächen (ca. 33.000 m²) für die Ansiedlung weiterer Gewerbebetriebe zur Verfügung. Die Vermarktung erfolgt direkt durch die Stadt Marlow.